

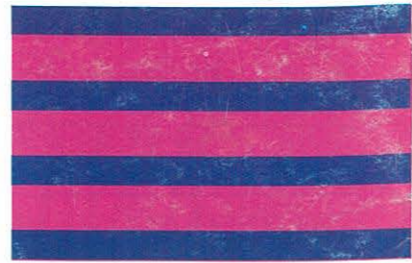

DE LA PENYA
AL
C.F. ULLDECONA



DE LA PENYA ALS BENJAMINS



GUILLEM CASTELL
ARNAU



LLUC GAVALDÀ
VERDIELL

DE LA PENYA ALS ALEVINS



AGUSTI VIVES
VENTURA



VICENT BAENA
POY

DE LA PENYA ALS INFANTILS



JORDI MORENO
BEL



XAVI MARTORELL
CAMPOS

BARULL

DESEMBRE 1991

PREU: 125 ptes.

NÚM. 10

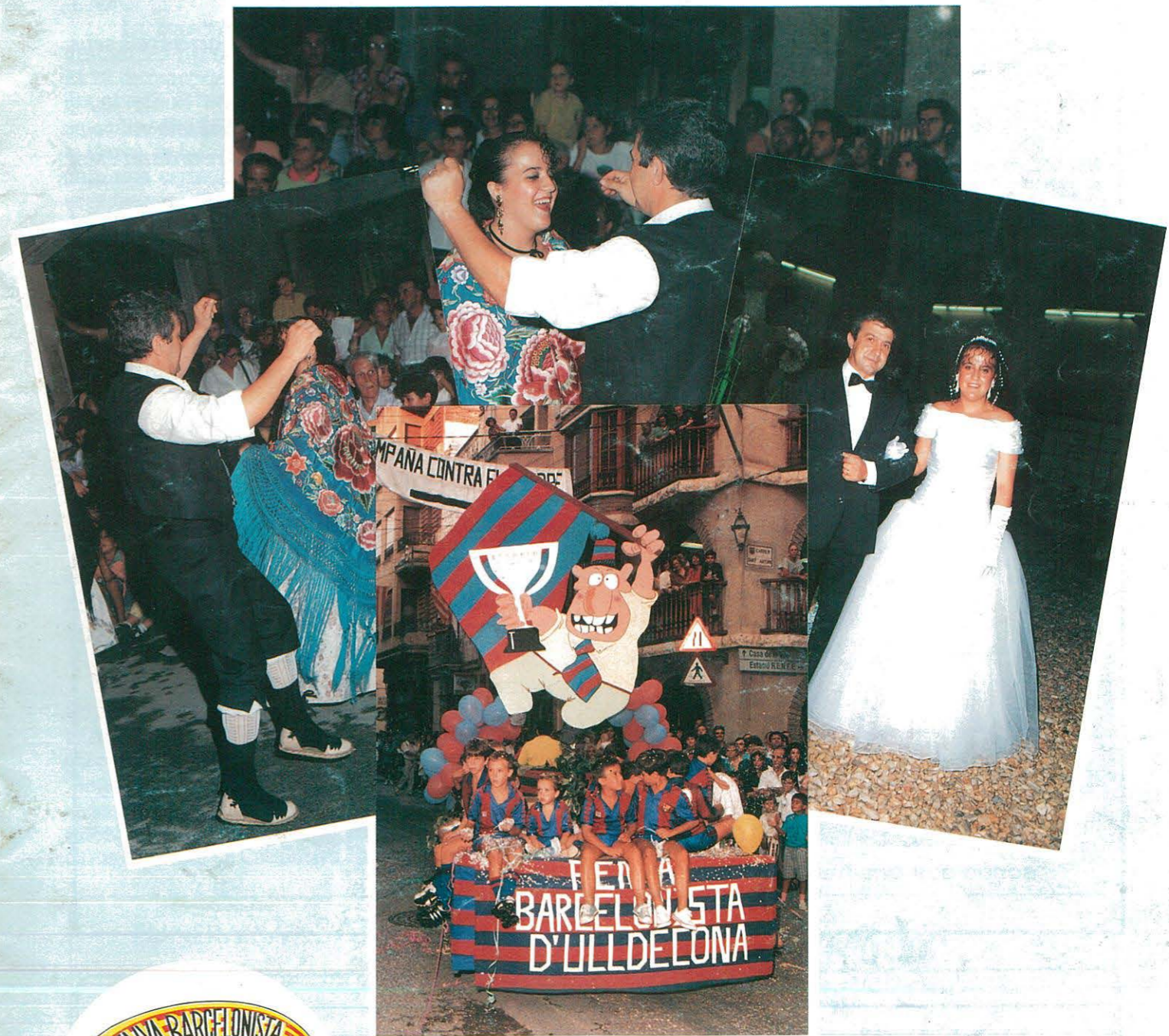

LA NOSTRA PENYA ...
LA NOSTRA GENT...
EL NOSTRE DOBLE

La meva ploma diu...

Director:
ENRIC AUBÀ i VERICAT

Consell de Redacció:
M^a JOSEP ARNAU i MONTRÓS
TONI CESAR i CUBELLES
PERE VIDAL i TABUEÑA
RICARD PLA i NOLLA
LOURDES LLOMBART i CASANOVAS

Col.laboradors:
MARISÉ PLA i BEL
F.C. BARCELONA

EDITA: PENYA BARCELONISTA
D'ULLDECONA
C/ Mestre Hierro, 11
Telèfon 72 00 97
43550 ULLDECONA

CORRECTOR:
LLUC GAUXACHS i QUEROL

NOTA: El Consell de Redacció, es reserva el dret de no publicar qualsevol col.laboració.

Tots els treballs aniran signats.

La responsabilitat dels articles serà dels signants.

IMPRIMEIX:
SERRA, Indústria Gràfica, S.L.
Ulldecona

Dip. Leg.: T. 2.054 - 1989
Edita: Penya Barcelonista d'Ulldecona.



Que la nostra Penya, el proper any 1992 complirà 10 anys. En tot aquest temps hem anat fent coses pel poble, per la Penya, pel Barça i pels penyistes.

Al poble hem ajudat en quasi tots els actes que es fan. Encara que no som de les entitats més "velles", en aquests nou anys ens hem deixat sentir i hem arrelat al nostre poble. Hem fet renàixer festes tradicionals com Sant Cristòfol, i si ens sentim orgullosos del que hem fet fins ara, hi ha una cosa de la qual n'estem més que contents, i és haver fet resorgir de les cendres de l'oblit "la dansa més vella de totes les danses que es fan i es desfan: **La sardana**".

Penseu falduts, que un poble viu i és per les seves arrels i els seus costums que passen de pares a fills.

Penseu falduts que al Barça sempre se l'ha "xiulat" (a Espanya) per relacionar-lo amb Catalunya. Tot i això el Barça a tots els seus actes hi ha estat present una cosa molt catalana, "La Sardana". Mai hi manca.

Penseu falduts, que el Barça és, està i el lliguem a Catalunya, i la Penya és, està i la lliguem al millor poble del món: Ulldecona. Estem orgullosos de ser falduts, barcelonistes i catalans.

Que tenim obert el local de la Penya tots els dies que es televisen partits del Barça, i que us esperem.

I que el vostre President us desitja Bons Nadals i millor any 1992.

Fins al proper número de Barull... seguim sent...
barcelonistes i falduts.

FELICITATS!!

Enric Aubà.

CONDOLS

NARCIS DE CARRERAS Ex-president del Barça.
TOMAS FOLQUE Soci de la Penya.
TERESA BRUSCA Soci de la Penya.
M^a AURELIA CAPMANY Escriptora.
MONTSERRAT ROIG Escriptora.

La Penya vol testimoniar el seu condol als familiars d'aquestes persones que ens han deixat.

E.P.D.



CAIXA D'ESTALVIS I PENSIONS DE BARCELONA

LA HISTÒRIA DEL BARÇA

...continúa

A la temporada 1954-55 diu adéu Cesar Rodríguez. El popular "Pelucas" posa fi a la seva brillant trajectòria blaugrana que havia començat l'any 1939.

El 2 de setembre de 1954 s'inaugura la nova instal·lació elèctrica de Les Corts, en un partit nocturn, i en el qual es va homenatjar a un degà funcionari del Club, Manuel Torres, personatge venerable, estimat per tots, a qui es coneixia com "L'Avi".

La construcció de l'Estadi ocupa un lloc destacat en el programa electoral del nou president. El 28 de març de 1954 tingué lloc la cerimònia de la col·locació de la primera pedra, i el 24 de setembre de 1957, Festivitat de la Mare de Déu de la Merçè, es fa la inauguració del Nou Camp de joc, amb una cerimònia que posava de manifest una vegada més, el catalanisme de l'Entitat. Aquesta data, "24 de setembre de 1957", queda enregistrada amb lletres indelebles a la història del Futbol Club Barcelona.

Es feia realitat la frase i la promesa, bandera electoral de Francesc Miró Sans: "Necesitem, volem i tindrem un nou camp".

El finançament de l'obra havia estat possible gràcies a l'avançament de quotes dels socis i a l'emissió de bons i obligacions. Els arquitectes foren els senyors Mitjans, Soteras i García Borbón.

Cost de les Obres: 228.066.935'-Ptes.
Terrenys: 37.137.208'-Ptes.
Llum: 13.544.000'-Ptes.
Zona Esportiva: 1.803.000'-Ptes.
Arquitectes i permisos: 7.537.000'-Ptes.
TOTAL: 288.088.143'-Ptes.

El dia de la inauguració es van dur a terme un seguit d'actes. Pel matí, Missa Solemne i benedicció de l'estadi, actuació de ballets coreogràfics i audició dels orfeons "Català" i de "Sants". Per la tarda, concert per una banda de música, dels Cors de Clavé i d'entitats folklòriques i desfilada de representants de gran nombre de clubs de futbol de Catalunya i seccions esportives

i penyes del Club.

La capacitat màxima que es preveu es de 150.000 espectadors, amb un mínim de 50.000 asseguts i 30.000 a cobert. De moment queda fixada en poc menys de 100.000 places.

El primer equip titular que va jugar en aquest camp fou: Ramallets; Olivella, Brugui, Segarra; Vergés, Gensana; Basora, Villaverde, E. Martínez, Evaristo i Tejada. El primer gol el marcà Eulogio Martínez.

M^a JOSEP ARNAU



Des de el Camp de Les Corts a la cerimònia de benedicció i col·locació de la primera pedra del Nou Camp.



FUNERARIA SANTIAGO

Camino "La Roja", s/n. - Tel. 72 03 73

ULLDECONA



Mainada

C/ Major, 144 - Tel. 72 02 73 - ULLDECONA

Hnos. PONCE

Ctra. Godall, s/n. - Tel. 72 08 61 - 72 01 01 - ULLDECONA

Auto-Escola PITARCH

Plaça Sales i Ferré, 15 - Tel. 72 07 17

ULLDECONA

INDUMENTÀRIA
I ARTICLES D'ESPORT

Tot sport

Plaça Sales i Ferré, 16 - Tel. 72 07 52 - ULLDECONA

GIMNÀSIA - CULTURISME - SAUNA FINLANDESA

Universal GYM RAGA

C/ Ermita, 3 - Tel. 72 05 00 - ULLDECONA

Per als socis...

En Junta General ordinària de data 22 de febrer de 1991, es va pendre l'acord de sol.licitar cinc carnets del Barça a nom de la Penya Barcelonista d'Ulldecona. Pendent, com és natural, de l'estat en què es trobava la tresoreria, en aquella data no ens podíem permetre el luxe de fer aquesta despesa, però l'acord estava pres i tothom teníem la il.lusió que quan la butxaca estaria abastida per gastar-nos aquests diners, es destinarien a allò que és profitós per al soci.

Per això, us volem comunicar, que ja en vespres d'un proper any nou i també d'un dia de Reis on sempre cau algun regalet, la Penya ja ha fet la carta a sa Majestat "El Barça" perquè el soci penyista tingui la realitat de **disposar de 5 carnets** per a qualsevol partit de futbol, excepte els del Gamper. S'inclou també els partits jugats al Mini-Estadi, i als partits de bàsquet, hi ha descompte.

Aquest carnets corresponen a entrada general, vol dir això, que si qualsevol soci interessat vol anar a un altra entrada tindrà que abonar la diferència. També us assabentem que **tindran dret a beneficiar-se d'aquest carnets tots els socis que ho sollicitin, per ordre de petició.** En cas de que hi hagin més de cinc sollicitants es farà mitjantçant sorteig.

Per donar-vos una idea del referit, vull dir-vos la despesa que això suposa.

DRET D'ENTRADA SOCI A FONDS PERDUT	41.100'- Ptes.
QUOTA ANUAL	13.700'- Ptes.
	54.800'- Ptes.

Vol dir que si multipliquem 54.800'- Ptes. per 5 carnets, dóna un total de 274.000'- Ptes.. Però que en temporades vinents, i si no hi ha augment de quota, solament seran 68.500'- Ptes. cada temporada (13.700 x 5).

En el cas que en anys vinents tinguéssim la butxaca altra vegada mig plena, llavors pensàriem en fer abonaments. L'abonament d'aquesta temporada, per exemple, a Lateral 2º Graderia coberta, suposa una despesa de 78.300 Ptes. a fons perdut i 26.100 Ptes. per temporada, i carnet. Però com a mirament a les Penyes, el Barça, en fer-ne 5 carnets, l'import a fons perdut no el cobra, però sí l'import de la temporada, que seria sumar als carnets de general 130.500'- Ptes. més.

EXEMPLE:

5 carnets (General)	A FONDS PERDUT	41.100 x 5 =	205.500'- Ptes.	
	QUOTA	13.700 x 5 =	68.500'- Ptes.	
	Aquest any la Penya farà		274.000'- Ptes.	
5 carnets (abonaments Lateral 2º Grad. Cob.)	A FONDS PERDUT	78.300 x 5 =	391.500'- Ptes.	(No cobra a les penyes)
	TEMPORADA 91/92	26.100 x 5 =	130.500'- Ptes.	
			522.000'- Ptes.	

Això suposa que en cas de poder fer els abonaments, i en les actuals quotes, cada temporada ser soci i tenir abonament al seient referit costaria a la Penya 199.000'- Ptes., que és la suma de 68.500'- Ptes. i 130.500' Ptes.

SOM i SEREM



Benlvolgut soci i simpatitzant:

Com ja vàrem anunciar a la passada revista "Barull", a l'octubre vàrem començar el curset de sardanes per a grans i menuts.

Els dimarts a les 22 hores fem el curset per a les persones grans durant 1 hora. Cal dir que persona gran la comptem desde els 16 anys en amunt.

Es van apuntar 10 persones grans i una vintena de menys de 14 anys.

Els dissabtes fem dues hores, la primera de 4 a 5 per als que comencen a aprendre, i de 5 a 6 per als que ja tenen nocions o ja saben puntejar.

Encara que estem començant, tenim ja uns quants alumnes que segueixen el curs bastant bé i ja comencen a comptar els punts, o sigui, les tirades de sardana.

Si tot va bé, aviat aquest grupet farà una rotllana per que pugui tindre l'al.licient de poder ballar ells sols.

Aquest any, a més de Lourdes i jo mateix, tenim un altre amic i company que també ensenya i que ens es de gran ajut. Ell és Toni Miralles. Benvingut "Toni".

Si hi ha alguna persona que vulgués aprendre'n o si més no, perfeccionar els punts o repartiment, no tingueu cap dubte i veniu a la Penya, que com més serem més coses que hi han en el món de la sardana es podran fer.

Bé amics, que passeu bones Festes Nadalenques i que tots tinguem un venturós 1992.

Fins la propera .

TONI I LOURDES

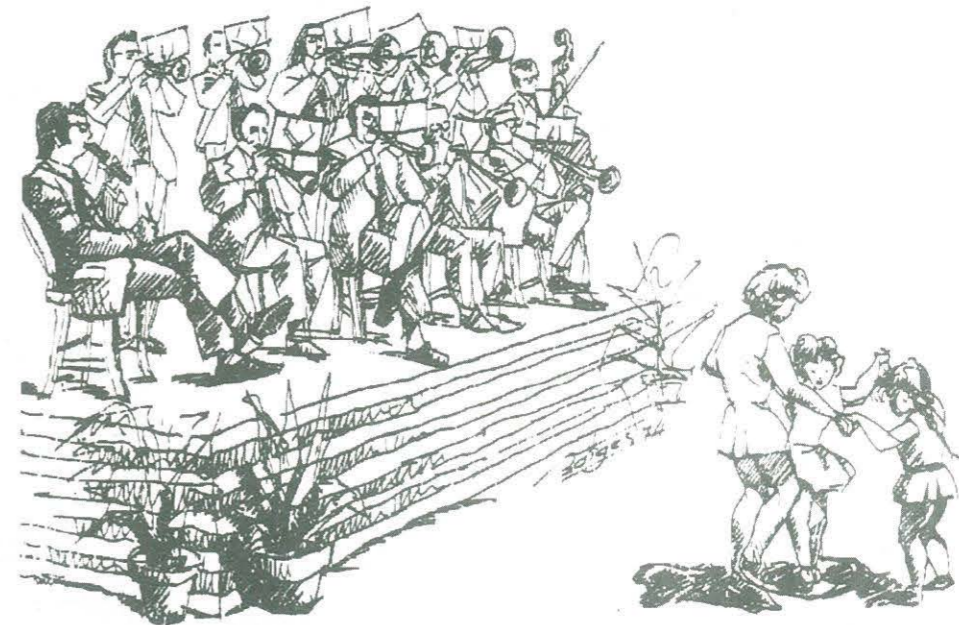

Restaurante	El Cazador	
c/. Mayor, 50 Telf. 71 30 29	VALENTINS	
Le damos la bienvenida a...		
Camino "La Roja" s/n. - Tel. (977) 72 00 63		ULLDECONA

 FOTÒGRAF C./ Maestrat, 5 - Tel. 72 07 01 o també C/. Major, 172, 3º. 1ª - Tel. 72 12 88	Materials esteve S.L. <small>MAESTRAT, 6 - TEL. 72 01 87 - 72 08 50 - 43550 ULLDECONA</small>
ALGO FAMILIAR PREKO MAS BARATO Pza. Sales i Ferré, 9 - Tel. 72 02 68 ULLDECONA	ROBA ÍNTIMA - LLENCERIA per tú <small>Major, 77 - Tel. 72 01 31 43550 ULLDECONA</small>
Pastisseria MILLAN Major, 115 - Tel. 72 02 82 - ULLDECONA	CAFETERIA-BAR ALAMEDA Plaza Sales i Ferré, 11 - Tel. 72 05 10 - ULLDECONA

PENYA BARCELONISTA

RESPOSTES CONCURS Nº 9

1. 100
2. El Capitán
El Chapi
El Pabas
El Rocker
3. Amsterdam
4. Bakero, Koeman, Txiki, Laudrup, Alexanco,
Eusebio
5. 5 - 9 - 73
6. La benedicció de la seva bandera
7. Oscar
8. Si
9. Ignacio
10. Si

Guanyadors: Vicent Baena Poy (8 encers)
Xavi Martorell Campos (8 encers)
Joan Valls Ivars (8 encers)

CONCURS Nº 10 BASES DEL CONCURS:

1. Ser Soci de la Penya Barcelonista d'Ulldecona.
2. No podran concursar els membres actuals de la Junta Directiva.
3. Enviar les respostes a l'adreça Mestre Hierro, 11. Límit, 30 dies a partir de la data de publicació d'aquest concurs.
4. Puntuació: 1 punt per pregunta encertada.
5. Adjuntat a les respostes, posar el Nom i Cognoms, Adreça, Telèfon, D.N.I., el número de Soci de la Penya, i signar el full de les respostes.
6. La Junta Directiva, es reserva el dret de qualsevol variació si ho considera oportú.
7. Hi hauran 3 premis a sortejar entre els maxims acertants.
8. El nom dels guanyadors es publicarà a la propera revista.

NOTA DE REDACCIÓ: La pilota signada pels jugadors del Barça, es farà lliurament al concursant que encerti les 10 preguntes.

PREGUNTES:

1. Equip del Barça que va guanyar el Campionat d'Espanya de futbol l'any 1910 (Partit final).
2. Contra quin equip es va jugar aquest partit final?
3. Quin resultat va tenir?
4. Dieu dia, més i any de l'enderrocament del Camp de les Corts.
5. Qui era president quand es va enderrocar Les Corts?
6. Qui va ser cinc vegades president del Barça?
7. A qui li deien "el català suís"?
8. Data completa del desé aniversari de la Penya Barcelonista d'Ulldecona?
9. Quants presidents ha tingut la Penya des de la seva fundació?
10. Qui és l'únic Soci d'Honor de la Penya?

Per a qualsevol consulta truqueu als telèfons: 72 04 15
72 00 97
72 04 11



BARANES TORNEJADES

Camí de l'Olivar, s/n.
Tels. 72 00 71 - 72 13 90
ULLDECONA



Major, 204
Tel. (977) 72 09 67 - Fax: 72 10 26
ULLDECONA (Tarragona)



LLIBRERIA - PAPERERIA - REGALS

C/. Major, 120 - Tel. 72 00 24 - Apartat Correus 40
Fax: 72 09 02 - ULLDECONA

HISTÒRIA DE LA PENYA BARCELONISTA D'ULLDECONA

... continúa

Com us deia al número anterior de Barull, aquest any 1987, va ésser prou important per a la Penya Barcelonista.

El dia 29 de febrer es va a visitar a Nicolau Casaus, sots-president del Barça, al seu despatx a les oficines del F.C. Barcelona. Els directius: Pepita Bel, M^a Carme Castell i Enric Aubà li anaven a comunicar que el dia 19 de març se celebraria el 5^è Aniversari i la benedicció de la nostra Senyera, així com la inauguració oficial del local de la Penya.

19 - 3 - 1987.- Se celebra el 5^è Aniversari.

En primer lloc es fa la inauguració del local, reformat i degudament endreçat. Com a representants del Barça varem tenir la presència d'En Nicolau Casaus, d'En Josep Guasch, d'En Miquel Rivero i del jugador Ramon M^a Calderé.

A les 12 del migdia es va fer la benedicció de la Senyera a l'Església de Sant Lluç. L'apadrinaren N'Angels Alvarez i En Nicolau Casaus. Després una ballada de sardanes i a continuació al local de



l'Orfeo una xerrada-col.loqui i lliurament de premis del concurs "Fem Barça" als nens guanyadors. Ja quasi finalitzat l'acte arribà Ramon M^a Calderé amb la seva senyora. Com poden imaginar l'enrenou va ser molt gran. Tothom volia saludar-lo i tenir unes paraules amb ell. Com a final de festa un Dinar de Germanor.

El 29 de març del mateix any 1987, la Penya va fer una excursió a Montserrat on les Penyes Barcelonistes es van reunir per fer l'acte simbòlic de plantar un arbre pel mateix president del Barça, Sr. Núñez, representatiu de la posterior repoblació forestal que es duria a terme amb l'aportació monetària de les Penyes. Repoblació que estava justificada per l'incendi que va tenir lloc en aquest massís l'estiu anterior.

Al més de juny se celebra la Diada de l'Ermita i al juliol la festa de Sant Cristòfol.

Es fa viatge-excursió al "Gamper", on es fan dos actes importants, a part dels merament esportius.

La Penya hi es present a tots dos. Primer, el Congrés de Penyes, on les crítiques o propostes que la Penya aporta són escoltades i mirades pel Barça. Prova d'això, és que el Sr. Núñez, dintre del seu parlament va fer referència al nostre concurs "Fem Barça". El segon acte va ser l'acomiadament com a jugador, d'Esteban Vigo "Boquerón Esteban" a qui es va lliurar un diploma amb l'escut de l'entitat.

Aquest any es publica la revista "Fem Barça" (oficial del Barça), on es parla del Barça, les Penyes socis, etc... La nostra gent hi surt reflectida. Es la família, socis de la Penya, Castell-Arnau, en la qual els dos fills són socis del Barça. Però a més el petit Albert per uns dies va ser el soci més jove del Barça (es va inscriure a la mitja hora de néixer).

L'anècdota va ser que es va inscriure primer com a soci del Barça i de la penya que al registre municipal.

Com és natural, estem presents a tots els actes barcelonistes que fan les penyes de la comarca i de comarques veïnes. Vam ser presents al lliurament del primer pastisset d'or que donà la Penya Barcebre de Tortosa, al porter Urruti.

També es van fer viatges a veure el Barça, com per exemple, el partit Barça-Flamurtari.

continuarà...

ENRIC AUBÀ

Restaurant MARISOL

ELS VALENTINS

Recomanen el nostre CONILL AL ROMESCO,
els PEUS DE PORC i CARN A LA BRASA

Per a qualsevol encàrrec podeu trucar al
Tel. (977) 71 37 36



Plaça Diputació, 6 - Telèfon 72 07 54
ULLDECONA

LLISTES DE NOCES

REGALS SHOP

Major, 150 - Teléfono 72 00 97
Ulldecona

ENTRETENIMENTS

per RICARD PLA

JEROGLÍFICS

- Comarques catalanes

Llegint en qualsevol direcció hi trobareu:
6 entrenadors que han passat pel Barça

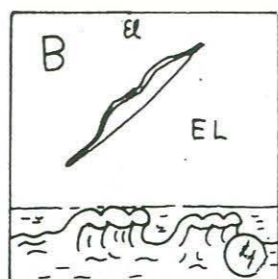
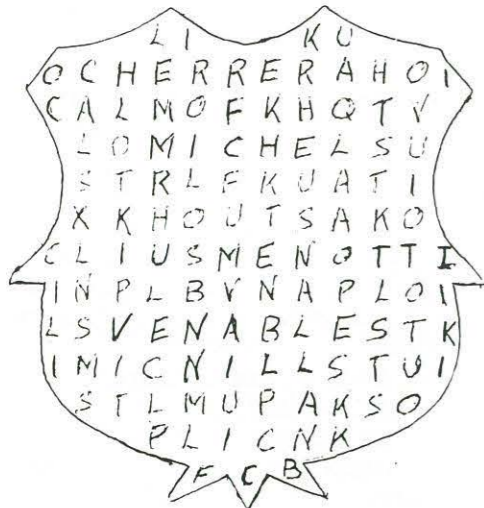

7 ERRADES

ENDEVINALLES

Verda vaig néixer
blanca em vaig vestir
i cremada vaig morir

Dos senyorettes
van al mercat
amb la falda morada
i jersei verd

JA SOM PENYISTES

En aquest número de Barull us presentem 3 nous socis que han entrat a formar part de la nostra Peña barcelonista.



Laia Garcia Homs
Nacuda: 15-5-91
Soci: 667
Pares: Joan (soci nº 86)
Tina (soci nº 85)



Marta Arnau Borràs
Nacuda: 17-7-91
Soci: 687
Pares: Ramon A. (soci nº 89)
Carmina (soci nº 481)



Albert Arnau Román
Nacut: 18-5-91
Soci: 666
Pares: Manolo (soci nº 15)
Pili (soci nº 27)

SOLUCIONS ENTRETENIMENTS:

JEROGLÍFICS:

- | | |
|------------------------|---------------|
| 1- EL, GIRO, NES | EL GIRONES |
| 2- EL, "SE-G-RIA" | EL SEGRIA |
| 3- EL Ø BAGÜES | EL BAGES |
| 4- EL B, ARC, EL, ONES | EL BARCELONES |

ENDEVINALLES

- LA LLENYA
- ALBERGINIA

7 ERRADES

PAL SENYERA
"GORRO"
RATLLES SO TROMPETA
PESTANYES ULL ESQUERRA
"BOQUILLA" TROMPETA
RATLLES CAMISETA
MANIGA MA DRETA

SOPA DE LLETRES



BEGUDES TOMÀS LLUÍS

Representant en aquesta zona de les
Cerveses DAMM i SAN MIGUEL - Llet RAM
i el famós Vi de Batea

C/. del Mar, 66 - Tels. 72 06 34 - 72 03 04 - ULLDECONA

C-2 muebles lsa

Apartado de Correos 5 - Tels. 72 02 75 - 72 02 76
FAX 72 10 01 - ULLDECONA

MONTSIÀ RÀDIO

TV PHILIPS - Color natural

ULLDECONA

MAPFRE Grup Assegurador

Delegat a Ulldecona: PERE SANS i ARASA

Sant Antoni, 28

Tel. 72 03 37



Lucas Magaldi Fusté

ELECTRICITAT i FONTANERIA

Aragó, 48 - Tte. Ferré, 55 - Tel. 72 02 69 - ULLDECONA

Assessoria Laboral i Fiscal

TEC-MONT



Reddis

MUTUA D'ASSEGURANCES I REASSEGURANCES

Major, 94 - Telèfon 72 06 03 - ULLDECONA

GRAU

Major, 104 - Tel. 72 06 87
Magatzem: Ctra. Tortosa, s/n.
Tels. 72 01 89 - 72 06 20 - FAX 72 11 15
43550 ULLDECONA (Tarragona)



auxiliar del moble

Ctra. Alcanar, s/n. - Tel. 72 04 58
ULLDECONA



floristeria

el Moli



Carrer Major, 137
ULLDECONA
(Tarragona)

AQUI ET DEIXEM COL·LABORAR A TU SOCI, QUE ENS VOLS DIR? TOT LO QUE VULGUIS OPINAR T'HO PUBLICAREM AL TEU "BARULL"

GRÀCIES

JOSEP M^a FIGUERES GUARCH
Complements del moble

Ctra. Vella Vinaròs - Tel. 72 00 03

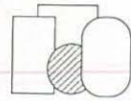

Aluminis S A N S

Carrer Adell, 2 - Telèfon 72 12 00 - ULLDECONA

EL BON PA, AL SEU FORN EL TROBARÀ...

Forn de Pa dels Valentins

JOSEP M^a FORCADELL

Ferretería Alfara

Ferretería en general

Plza. Església, 3 - Tel. 72 00 38 ULLDECONA



**SANTIAGO VILLALBI
CARNS LAURA**

TEL. 71 87 75 - GODALL

Distribuidor autoritzat:

J. POY FERRÉ

Major, 202 - Tels. 72 01 22 - 72 04 88 ULLDECONA

FIAT TECNOLOGIA LIDER

PREGUNTES AMB RESPOSTES

- 1.- Quina opinió té del Futbol Club Barcelona?
- 2.- De la present campanya esportiva, hi està d'acord?
- 3.- Què pensa de la Penya Barcelonista d'Ulldecona?
- 4.- Què hi manca a la Penya?
- 5.- Què opina de la proposta de canviar les Festes Majors al mes d'agost?
- 6.- Us agradaria tornar a celebrar la Vuitada de Corphus?



Angela Alvarez Badell
Soci nº 272

- 1.- Per a mi és el millor club del món.
- 2.- Sí, perquè si no fóra pels arbitres aniríem millor.
- 3.- Que són molt simpàtics hi ho fan molt bé.
- 4.- Li manca un equip del futbol amb els colors del Barça.
- 5.- M'és igual perquè va bé a uns i malament als altres.
- 6.- Sí, perquè era tradició.



Joan Badoch Nofre
Soci nº 259

- 1.- Es una entitat molt important que posa molt alt el pabelló de Barcelona i Catalunya.
- 2.- No, perquè no anem ben situats dins la lliga.
- 3.- Que és una cosa molt bona que el Barça estigues representat dins el poble d'Ulldecona.
- 4.- Un equip de futbol base que portés els colors del Barça.
- 5.- La meua opinió és indiferent perquè no m'afecta.
- 6.- Sí, m'agradaria.



Maria Montrós Antich
Soci nº 371

- 1.- El millor del món
- 2.- Sí, però millor l'any passat
- 3.- Bé, una entitat molt maca.
- 4.- Diners per fer més coses.
- 5.- Malament, s'han de fer al setembre perquè és tradició.
- 6.- Sí, sí, sí.



Angel Labernia Fabregat
Soci nº 173

- 1.- Es un club de futbol gran i per això ja es diu que és més que un club.
- 2.- Encara és prou però l'actual comissió tècnica porta unes idees molt clares en fomentar el futbol de la cantera i això és molt important en vistes del futur.
- 3.- Que és una entitat que treballa molt per crear barcelonisme, i a part, així com nosaltres els joves ens vestim de futbolistes per primera vegada.
- 4.- Li manca poder fer un autocar tots els diumenges per anar a Can Barça.
- 5.- Que sempre s'han celebrat al setembre i no hi ha perquè canviar-les.
- 6.- Sí, perquè és una cosa típica i tradicional del poble.

ENTREVISTADORS:

Jordi Moreno, Xavi Matorrell,
Joan Valls, Manel Guimerà i
Marc Forcadell.

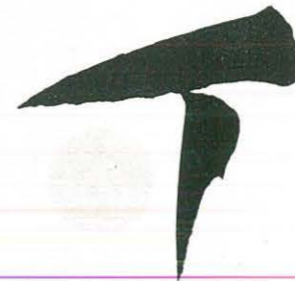

Caixa Tarragona